

島根県外の  
保育士養成施設  
のみのみ  
の学生さま

# しまね保育実習等 旅費支援事業のご案内

島根県外の保育士養成施設に就学する学生の方が、  
県内の保育所で**保育実習や就業体験・ボランティア**を  
行う際の**旅費を助成**します。実習等を通じて、県内の  
保育所や子供達の様子を知っていただき、就職のきっ  
かけとしていただくことを目的としています。

〔島根県補助事業〕

※この事業は、「ふるさと島根寄附金」を活用して実施しています。

## 応募資格

島根県外の保育士養成施設(※1)に在学し、島根県  
内の保育所等(※2)で保育実習や就業体験、ボラン  
ティアを行う学生が対象です。

※1 児童福祉法(昭和22年法律第164号)第18条の6に基づき都道府県知  
事の指定する保育士を養成する学校その他の施設

※2 保育所、認定こども園及び地域型保育事業所

## 申請方法・添付書類

以下の必要書類を下部の申請書提出先までご提出ください。  
保育実習等の実施終了日から1ヶ月以内にご提出ください。

① 助成申請書兼請求書(裏面様式)

② 保育士養成施設に在学していることが  
わかる書類(学生証の写し、在学証明書等)

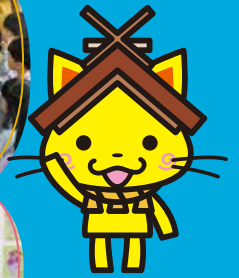

島根県観光キャラクター  
「しまねっこ」  
登録商標第6220号

## 助成金額

養成施設と保育所等の所在地に応じて定額で助成  
します。※1年度あたり1回のみ 例えば、岡山県の学校に在  
学する方が、島根県西部(浜田市など)で実習する場合  
**14,800円**になります。なお運賃改定に伴い助成金額  
が変更となる場合があります。詳細は島根県福祉人材  
センターホームページの募集要項をご覧ください。

(参考例) 中国4県及び兵庫県からの助成額

	実習先保育所等の所在地		
	県東部	県西部	隠岐
鳥取県	6,900円	9,600円	9,100円
岡山県	8,300円	14,800円	11,200円
広島県	6,100円	5,200円	15,300円
山口県	9,600円	6,900円	13,800円
兵庫県	12,300円	18,200円	15,000円

※上記以外の都道府県からの実習も助成対象になります。  
詳しくは島根県福祉人材センターホームページの募集要項をご覧ください。

## 募集期間

令和2年4月15日(火) ~ 令和3年3月2日(火)

(当日の消印有効)

※期間内に郵送にてご提出ください。

なお、応募状況によっては、早めに募集を締め切る場合があります。

## よくある質問

Q: 島根県出身ではないのですが、助成を受けることはできますか?

A: 島根県外の養成施設の学生であれば、出身を問わず、助成の対象になります。

Q: 旅費の領収書などは提出する必要がありますか?

A: 領収書等の提出は不要です。養成施設と実習先保育所の地域  
に応じて定額で助成金を支給します。

## お問合せ・申請書提出先

詳細については、こちらで検索 ▶

島根県社会福祉協議会(島根県福祉人材センター)

〒690-0011 松江市東津田町1741-3 いきいきプラザ島根2F

TEL:0852-32-5957 FAX:0852-32-5956

申請書はホームページにも掲載しています。 <https://www.shimane-fjc.com/>  
島根県内の保育所一覧もこちらでご覧いただけます。



利用者の声

この旅費支援事業  
があったからこそ島根でボ  
ランティアをしようと思ったの  
で、すごく感謝しています。来  
年度も島根で実習やボラン  
ティアをしたいと思っています。  
私の気持ちを後押ししてくれ  
たこの事業を今後も活用し  
たいです。

この事業のおかげ  
でとても助かり、地元で実  
習することへの意欲も高まり  
ました。助かっている学生は  
たくさんいると思うのでこれ  
からも続けてほしいです。あ  
りがとうございました。

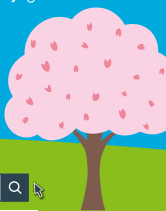

## しまね保育実習等旅費支援事業助成申請書兼請求書

(記入日)

年 月 日

(フリガナ)										
氏名	(印)									
生年月日	年	月	日	(	歳)					
現住所	〒									
連絡先電話番号										
連絡先メールアドレス										
保育士養成施設の名称	(学校名)									
	(学部・学科名)					(卒業予定年次:西暦)20 年 3月				
保育士養成施設の所在都道府県名										
実習先保育所等の名称										
実習先保育所等の所在市町村名	※いずれかに○をしてください。 松江市 出雲市 安来市 雲南市 奥出雲町 飯南町 浜田市 益田市 大田市 江津市 美郷町 川本町 邑南町 津和野町 吉賀町 西ノ島町 海士町 知夫村 隠岐の島町									
実習等の内容	※いずれかに○をしてください。 保育実習 ・ 就業体験 ・ ボランティア									
実習等の期間	年	月	日	～	年	月	日			
助成金申請額	※養成施設、保育所の地域に応じて募集要項の別表の助成額を記載してください。運賃改定に伴い助成金額が変更となる場合がありますので、最新の助成金額については島根県福祉人材センターのホームページにてご確認ください。									
	金	円								
求職登録について	島根県福祉人材センターの求職登録(求職票の提出)はお済みですか ※2020年度が卒業年次の学生の方のみ <input type="checkbox"/> 登録(提出)済み <input type="checkbox"/> 未登録(未提出)									
情報提供について	島根県福祉人材センターからの就職フェア等の求人情報の提供を希望しますか <input type="checkbox"/> 希望する <input type="checkbox"/> 希望しない									

## ○助成金振込先情報(助成金の振込を受ける口座①または②のいずれかを記載してください)

(フリガナ)											
口座名義											
①	金融機関名	銀行・農協 信用金庫 信用組合					本店 支店 支所				
	口座種別	普通・当座					口座番号				
②	ゆうちょ銀行	口座・通帳番号					番号(右詰め記入)				

【個人情報の取扱い】お預かりした個人情報は、助成業務及び実習等の後のアンケートにのみ利用し、島根県社会福祉協議会にて管理いたします。

**※学生証の写しまたは在学証明書を忘れずに同封してください。**

## ○実習先保育所記入欄

※以下の項目は実習先の保育所等にてご記入ください。

上記の者については、当施設において保育実習等を実施した者であることを証明します。

施設住所										
施設名称										
代表者氏名	(印)									

※公印を押印ください